

PLANTA COBERTURA
ESC: 1/75



UFES
UNIVERSIDADE
FEDERAL DA
FRONTEIRA SUL

Secretaria Especial de Obras-SEO

Av. Itália, 300 - Vila Militar, 13.120-000 - Foz de Iguaçu, PR
Cidade, Paraná, 82.100-000 - Fone: (41) 3541-1000 - Site: www.ufes.br

ENG. CIV. FÁBIO CORREA GASPARRETO
CREASC 067202-5
RESPONSÁVEL SEO-UFFS

ENG. CIV. RODRIGO EMMER
CREASC 109826-8
RESPONSÁVEL TÉCNICO

SECRETARIA ESPECIAL DE OBRAS:
SECRETÁRIO DE OBRAS: ENG. CIV. FÁBIO CORREA GASPARRETO
CREASC 067202-5

FISCALIZAÇÃO DE OBRAS:
CHÁPECÓSC: ENG. CIV. FÁBIO ALEX ZENARO
CREASC 103121-3
ENG. ELETRO: MATHEUS TODESCATT
CREASC 111551-1
ENG. CIV. PAULO ROBERTO HENDGES
CREASC 107012
ENG. CIV. CANÍSIO ROQUE SCHMIDT
CREASC 43789
ENG. CIV. JULIANA ANA CHIARELLO
CREASC 127886
ENG. CIV. FÁBIO ONETTA
CREAPR 84187-D
ENG. CIV. FABRICIO SALESTRIN
CREAPR 127466

ERECIMMRS:
LARANJEIRAS DO SUL-PR: ENG. CIV. FÁBIO ONETTA
CREAPR 84187-D
ENG. CIV. FABRICIO SALESTRIN
CREAPR 127466

REALIZA-PR:

EQUIPE TÉCNICA SEO:
ARQ. URB. ADRIANA FREITAG MIGOTT
ARQ. URB. WELLINGTON TISCHER
ENG. CIV. CLAUDIO LUZ POMPERMAIER
ENG. CIV. RODRIGO EMMER
ENG. ELETRO: SILVIO ANTONIO TESTON
ENG. SANIT. ADEMIR TANCINI
ENG. MEC. DANIEL ESPIG
TEC. MEC. GIOVANI FAVERO
TEC. ELETROTEC. DIEGO GNOATTO
A.T. LEANDRO PEREIRA

CAUIB:
CAUIB AS9829-9
CREASC 177229-8
CREASC 109826-8
CREASC 094039-8
CREASC 113580-2
CREASC 114137-1

LOCAL:
REALIZA-PR

OBRA:
CENTRAL DE REAGENTES

PROJETO:
PROJETO ARQUITETÔNICO / ADEQUAÇÕES

CONTEÚDO:
PLANTA DE COBERTURA

ENDEREÇO:
AVENIDA EDMUNDO GAIÉVSKI, 1000

DESENHADO POR:
RODRIGO

NOME DO ARQUIVO:
CENTRAL+REAGENTES_UFFS_RE_PE_ARQ_ADEQUACOES.DWG

FASE:
EXECUTIVO

REVISÃO Nº: R00

DATA: 20/12/2022

ESCALA: 1:75

TAMANHO FOLHA: A3

Nº PRANCHA:

ARQ 02 / 08

ESPECIFICAÇÕES

- A – REVESTIMENTOS
- 1 – PISO
- P1 – PAVER ESP. 8cm – CINZA CLARO
- P2 – PINTURA EPOXI – TRÊS DEMÃOS – COR BRANCA
- 2 – PAREDE
- R1 – PINTURA INTERNA ATÉ 1,60M – EPÓXI – TRÊS DEMÃOS – COR BRANCA
- R2 – PINTURA INTERNA ACRÍLICA A PARTIR DE 1,60 M – BRANCO
- R4 – PINTURA EXTERNA LÁTEX – CINZA CLARO C155
- R5 – PINTURA EXTERNA ACRÍLICA – BRANCO

- 3 – TETO/FORRO
- T1 – LAJE PINTADA – BRANCO (INTERNA COM R1)

B – ESQUADRIAS

1 – ALUMÍNIO

CÓDIGO	DIMENSÃO	PEITORIL	QUANTIDADE	MATERIAL	TIPO	COR
JAL1	200 X 80	160	02	ALUMÍNIO	CORRER	BRANCO
JAL2	200 X 130	110	01	ALUMÍNIO	CORRER	BRANCO
JAL3	120 X 80	30	01	ALUMÍNIO	FIXA	BRANCO
JAL4	148 X 80	160	01	ALUMÍNIO	FIXA	BRANCO
JAL5	314 X 80	160	01	ALUMÍNIO	FIXA	BRANCO
JAL6	374 X 80	160	02	ALUMÍNIO	FIXA	BRANCO
PAL120	120 X 240	-	05	ALUMÍNIO	ABRIR	BRANCO

2 – TERMOISOLANTE

ECI120	120 X 210	-	01	RESIST. FOGO	ABRIR	VERDE
--------	-----------	---	----	--------------	-------	-------

C – CONVENÇÕES

- RALOS ESGOTO ESPECIAL
- CHUVEIRO LAVA OLHOS
- GRELHA INOX 20X120 – SEM ESGOTAMENTO – 04 PEÇAS

ESTATÍSTICA

ÁREA CENTRAL DE REAGENTES: 106,24m2

OBSERVAÇÕES:

- I - CONFERIR MEDIDAS NA OBRA.
- II - QUALQUER MODIFICAÇÃO NA OBRA PODERÃO SER FEITAS SOMENTE COM AUTORIZAÇÃO PRÉVIA AO AUTOR DO PROJETO.
- III - OS DESENHOS SÃO INDICATIVOS, NA DÚVIDA CONSULTAR O AUTOR DO PROJETO.
- IV - HAVENDO DIFERENÇAS ENTRE O DESENHO E A COTA, CONSULTAR O AUTOR DO PROJETO.
- V - TODAS AS MARCAS SERVEM COMO REFERÊNCIA DO PADRÃO DE QUALIDADE E DO ASPECTO VISUAL DESEJADO, SENDO ACEITOS EQUIVALENTES QUALIDADE IGUAL OU SUPERIOR, SOB PRÉVIA ANUÊNCIA DO AUTOR DO PROJETO E DO PROPRIETÁRIO.
- VI - PARA EXECUÇÃO DESTA PRANCHA O CONSTRUTOR DEVERÁ SER CONSULTAR E EXECUTAR TODOS OS DETALHES CONFORME PROJETOS ESTRUTURAL, ARQUITETÔNICO HIDRAULICO/PREVENÇÃO DE INCENDIO, ELÉTRICO, TELEFÔNICO, ON LINE E OUTROS.
- VII - CONSULTAR ESTA PRANCHA PARA A ELABORAÇÃO DO ORÇAMENTO. A PLANILHA DE QUANTIDADES E PREÇOS SE COMPLEMENTA QUANTO AS ESPECIFICAÇÕES E QUANTIDADES COM TODOS OS PROJETOS E RESPECTIVOS MEMORIAIS DESCRITIVOS.

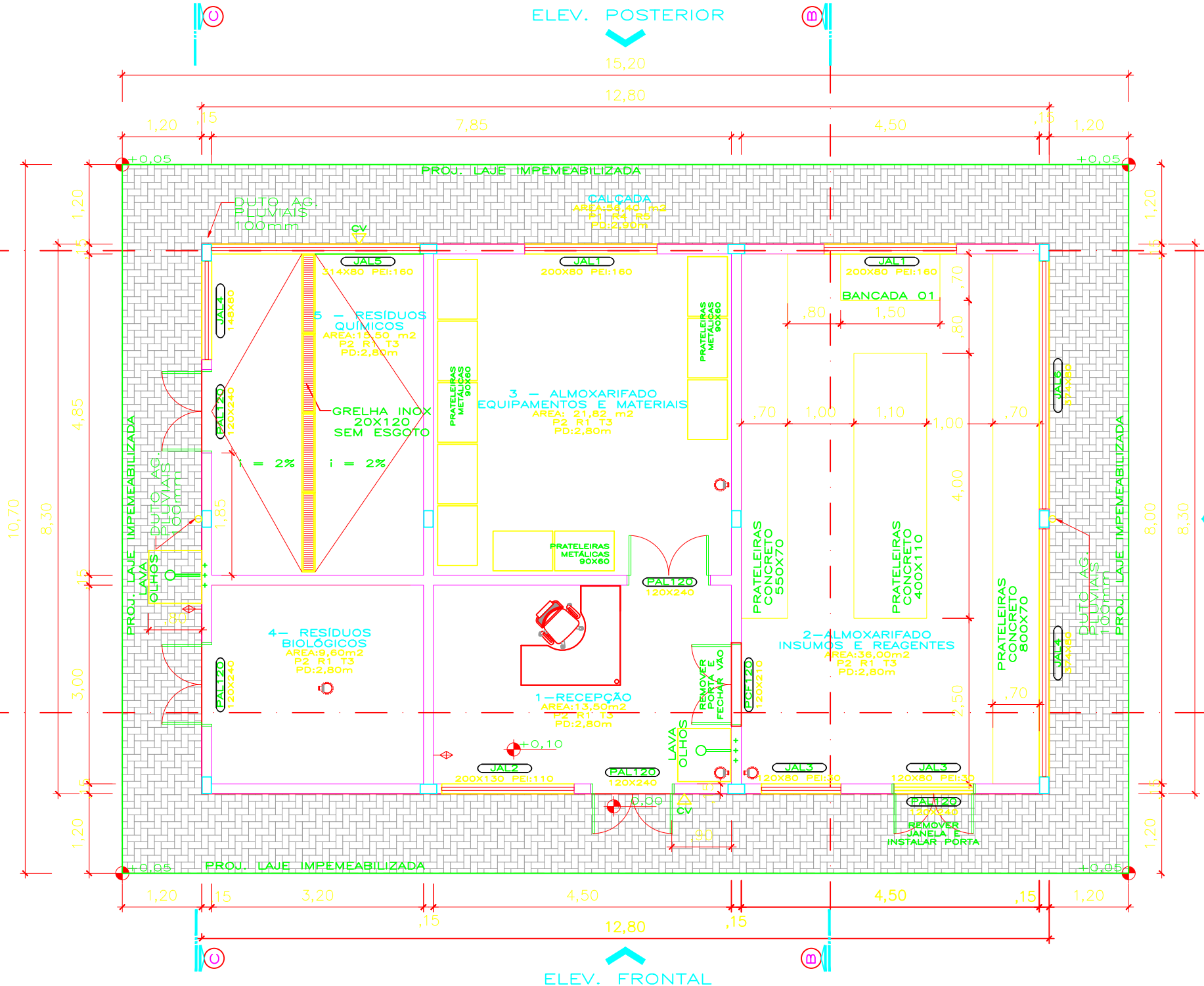

PLANTA BAIXA
A: 106,24m2
ESC: 1/75

ENG. CIV. FÁBIO CORREA GASPARRETO
CREA/SC 067202-5
RESPONSÁVEL PROJETO

ENG. CIV. RODRIGO EMMER
CREA/SC 109826-8
RESPONSÁVEL TÉCNICO

SECRETARIA ESPECIAL DE OBRAS:
SECRETÁRIO DE OBRAS: ENG. CIV. FÁBIO CORREA GASPARRETO
CREA/SC 067202-5

REALIZAÇÃO DE OBRAS:
CHÁPECO/SC: ENG. CIV. FÁBIO ALEX ZENARO
CREA/SC 103121-3
ENG. ELETRIC. MATHEUS TODESCATT
CREA/SC 111551-1
ENG. CIV. PAULO ROBERTO HENDGES
CREA/SC 107012
ENG. CIV. CANISIO ROQUE SCHMIDT
CREA/SC 43789
ENG. CIV. JULIANA ANA CHARELLO
CREA/SC 127866
ENG. CIV. FÁBIO ONETTA
CREA/PR 84187-D
ENG. CIV. FABRICIO SALESTRIN
CREA/PR 127486

CERRO LARGOIRS:
ERECIMMRS:
LARANJEIRAS DO SUL/PR:
REALIZA/PR:

EQUIPE TÉCNICA SEO:
ARO. URB. ADRIANA FREITAG MIGOTT
ARO. URB. WELLINGTON TISCHER
ENG. CIV. CLAUDIO LUZ POMPERMAIER
ENG. CIV. RODRIGO EMMER
ENG. ELETRIC. SILVIO ANTONIO TESTON
ENG. SANIT. ADEMIR TANCINI
ENG. MEC. DANIEL ESPIG
TEC. MEC. GIOVANI FÁVERO
TEC. ELETROTEC. DIEGO GNOATTO
A.T. LEANDRO PEREIRA

CAUBR A41125-6
CAUBR A58629-9
CREA/SC 177229-8
CREA/SC 109826-8
CREA/SC 094039-8
CREA/SC 113580-2
CREA/SC 114137-1

LOCAL:
REALIZA-PR

OBRA:
CENTRAL DE REAGENTES

PROJETO:
PROJETO ARQUITETÔNICO / ADEQUAÇÕES

CONTEÚDO:
PLANTA BAIXA

ENDEREÇO:
AVENIDA EDMUNDO GAIÉVSKI, 1000

DESENHADO POR:
RODRIGO

NOME DO ARQUIVO:
CENTRAL+REAGENTES_UFFS_RE_PE_ARQ_ADEQUACOES.DWG

FASE:
EXECUTIVO

REVISÃO Nº: R00

DATA: 20/12/2022

ESCALA: 1:75

TAMANHO FOLHA: A3

Nº PRANCHA:

ARQ 03 / 08

ESPECIFICAÇÕES

- A – REVESTIMENTOS
- 1– PISO
P1– PAVER ESP. 8cm – CINZA CLARO
P2– PINTURA EPOXI – TRÊS DEMÃOS – COR BRANCA
- 2– PAREDE
R1– PINTURA INTERNA ATÉ 1,60M – EPÓXI – TRÊS DEMÃOS – COR BRANCA
R2– PINTURA INTERNA ACRILICA A PARTIR DE 1,60 M– BRANCO
R4– PINTURA EXTERNA LÁTEX – CINZA CLARO C155
R5– PINTURA EXTERNA ACRILICA – BRANCO
- 3– TETO/FORRO
T1– LAJE PINTADA – BRANCO (INTERNA COM R1)

B – ESQUADRIAS

1 – ALUMÍNIO

CÓDIGO	DIMENSÃO	PEITORIL	QUANTIDADE	MATERIAL	TIPO	COR
JAL1	200 X 80	160	02	ALUMÍNIO	CORRER	BRANCO
JAL2	200 X 130	110	01	ALUMÍNIO	CORRER	BRANCO
JAL3	120 X 80	30	01	ALUMÍNIO	FIXA	BRANCO
JAL4	148 X 80	160	01	ALUMÍNIO	FIXA	BRANCO
JAL5	314 X 80	160	01	ALUMÍNIO	FIXA	BRANCO
JAL6	374 X 80	160	02	ALUMÍNIO	FIXA	BRANCO
PAL120	120 X 240	-	05	ALUMÍNIO	ABRIR	BRANCO

2 – TERMOISOLANTE

EC120	120 X 210	-	01	RESIST. FOGO	ABRIR	VERDE
-------	-----------	---	----	--------------	-------	-------

- C – CONVENÇÕES
- RALOS ESGOTO ESPECIAL
- CHUVEIRO LAVA OLHOS
- GRELHA INOX 20X120 – SEM ESGOTAMENTO – 04 PEÇAS

ESTATÍSTICA

ÁREA CENTRAL DE REAGENTES: 106,24m2

- OBSERVAÇÕES:
- I - CONFERIR MEDIDAS NA OBRA.
- II - QUALQUER MODIFICAÇÃO NA OBRA PODERÃO SER FEITAS SOMENTE COM AUTORIZAÇÃO PRÉVIA AO AUTOR DO PROJETO.
- III - OS DESENHOS SÃO INDICATIVOS, NA DÚVIDA CONSULTAR O AUTOR DO PROJETO.
- IV - HAVENDO DIFERENÇAS ENTRE O DESENHO E A COTA, CONSULTAR O AUTOR DO PROJETO.
- V - TODAS AS MARCAS SERVEM COMO REFERÊNCIA DO PADRÃO DE QUALIDADE E DO ASPECTO VISUAL DESEJADO, SENDO ACEITOS EQUIVALENTES QUALIDADE IGUAL OU SUPERIOR, SOB PRÉVIA ANUÊNCIA DO AUTOR DO PROJETO E DO PROPRIETÁRIO.
- VI - PARA EXECUÇÃO DESTA PRANCHA O CONSTRUTOR DEVERÁ SER CONSULTAR E EXECUTAR TODOS OS DETALHES CONFORME PROJETOS ESTRUTURAL, ARQUITETÔNICO HIDRAULICO/PREVENÇÃO DE INCENDIO, ELÉTRICO, TELEFÔNICO, ON LINE E OUTROS.
- VII - CONSULTAR ESTA PRANCHA PARA A ELABORAÇÃO DO ORÇAMENTO. A PLANILHA DE QUANTIDADES E PREÇOS SE COMPLEMENTA QUANTO AS ESPECIFICAÇÕES E QUANTIDADES COM TODOS OS PROJETOS E RESPECTIVOS MEMORIAIS DESCRITIVOS.

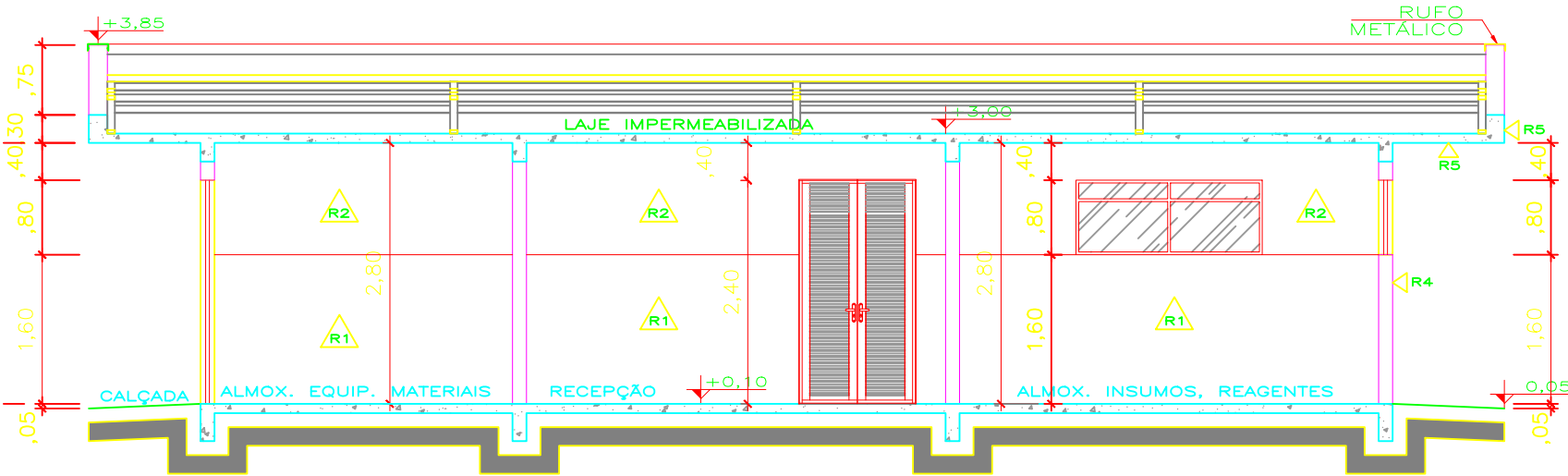

CORTE AA
ESC: 1/75

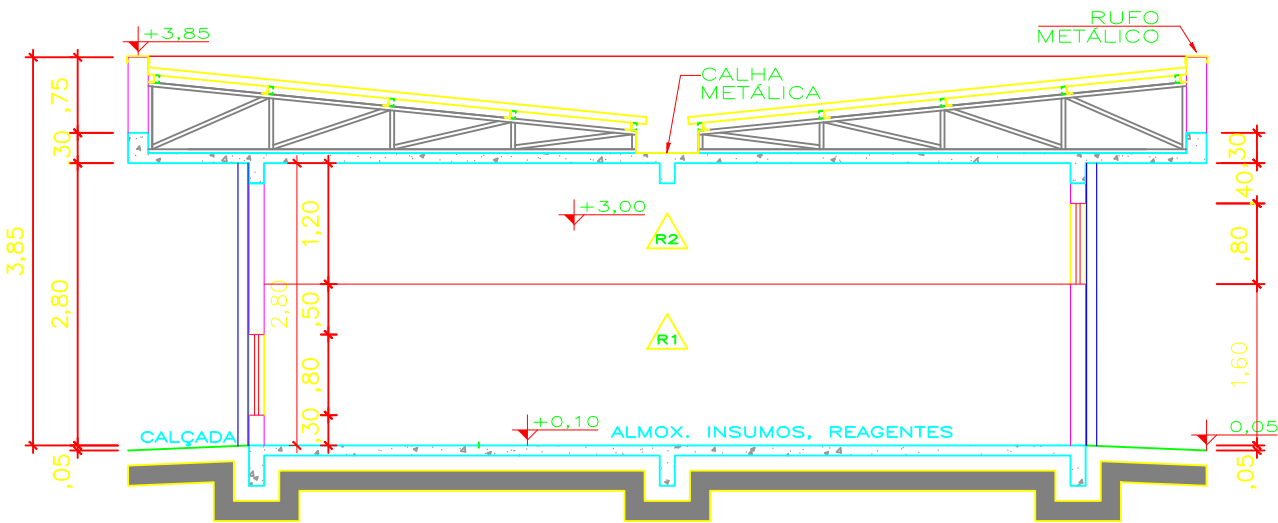

CORTE BB
ESC: 1/75

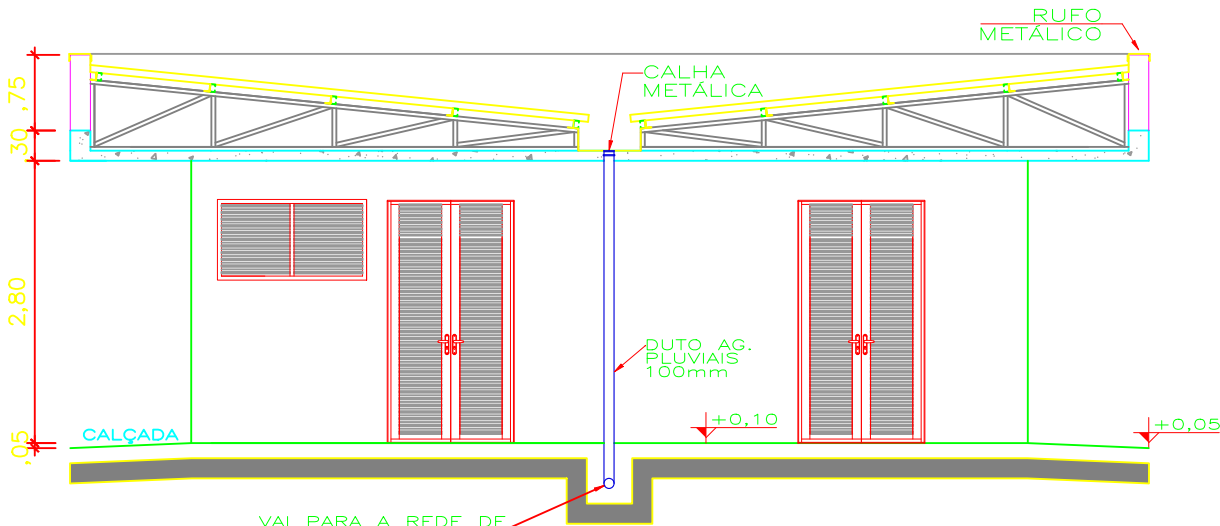

CORTE CC
ESC: 1/75

OBS.: ADEQUAR SAIDAS DE TUBOS DE QUEDA CONFORME REDE DE DRENAGEM EXISTENTE

ENG. CIV. FÁBIO CORREA GASPARRETO
CREA/SC 067202-5
RESPONSÁVEL SEO-UFFS

ENG. CIV. RODRIGO EMMER
CREA/SC 109826-6
RESPONSÁVEL TÉCNICO

SECRETARIA ESPECIAL DE OBRAS:
SECRETÁRIO DE OBRAS: ENG. CIV. FÁBIO CORREA GASPARRETO
CREA/SC 067202-5

FISCALIZAÇÃO DE OBRAS:
CHAPECÓSC: ENG. CIV. FÁBIO ALEX ZENARO
CREA/SC 103121-3
ENG. ELETRIC. MATHEUS TODESCATT
CREA/SC 111551-1
ENG. CIV. PAULO ROBERTO HENDGES
CREA/SC 107012
ENG. CIV. CANISIO ROQUE SCHMIDT
CREA/SC 43789
ENG. CIV. JULIANA ANA CHIARELLO
CREA/SC 127886
ENG. CIV. FÁBIO ONETTA
CREA/PR 84187-D
ENG. CIV. FABRICIO SALESTRIN
CREA/PR 127466

CERRO LARGOIRS:
ERECHIMRS:
LARANJEIRAS DO SULPR:
REALIZA-PR:

EQUIPE TÉCNICA SEO:
ARO. URB. ADRIANA FREITAG MIGOTT
ARO. URB. WELLINGTON TISCHER
ENG. CIV. CLAUDIO LUZ POMPERMAUER
ENG. ELETRIC. SILVIO ANTONIO TESTON
ENG. SANIT. ADEMIR TANCINI
ENG. MEC. DANIEL ESPING
TEC. MEC. GIOVANI FÁVERO
TEC. ELETROTEC. DIEGO GNOATTO
A.T. LEANDRO PEREIRA

CAUIBR A41125-6
CAUIBR A58629-9
CREA/SC 177729-6
CREA/SC 109826-6
CREA/SC 094039-9
CREA/SC 113590-2
CREA/SC 114137-1

LOCAL:
REALIZA-PR

OBRA:
CENTRAL DE REAGENTES

PROJETO:
PROJETO ARQUITETÔNICO / ADEQUAÇÕES

CONTEÚDO:
CORTES

ENDEREÇO:
AVENIDA EDMUNDO GAIÉVSKI, 1000

DESENHADO POR:
RODRIGO

NOME DO ARQUIVO:
CENTRAL+REAGENTES_UFFS_RE_PE_ARQ_ADEQUACOES.DWG

FASE:
EXECUTIVO

REVISÃO Nº: R00

DATA: 20/12/2022

ESCALA: 1:75

TAMANHO FOLHA: A3

Nº PRANCHA:

ARQ 04 / 08

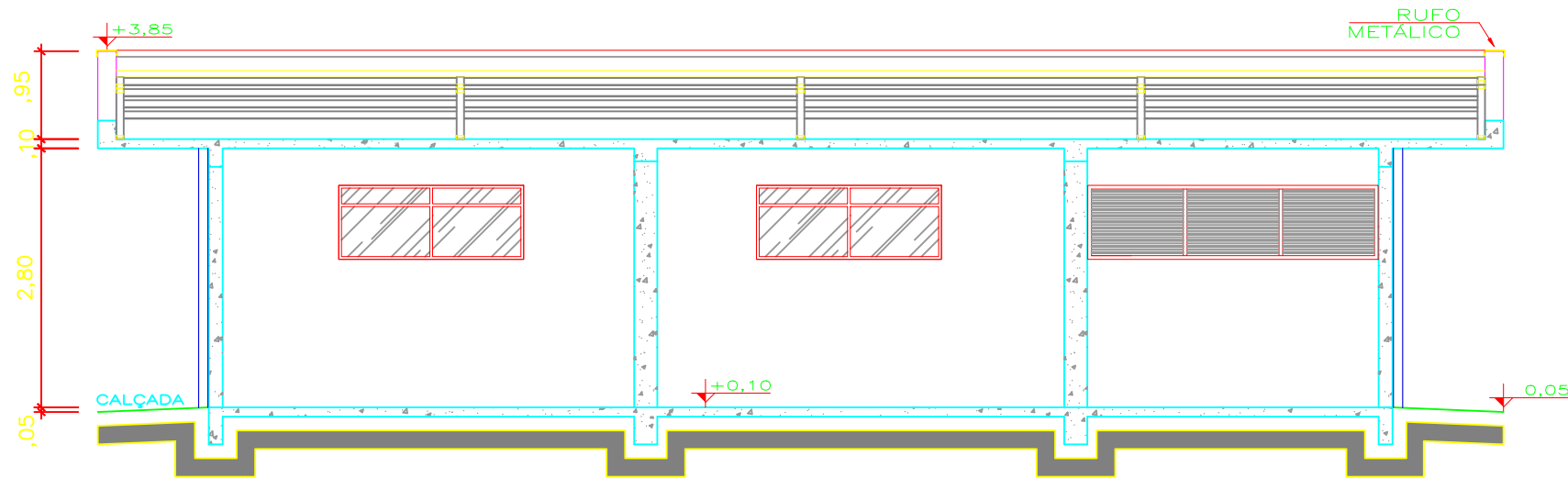

CORTE DD
ESC: 1/75

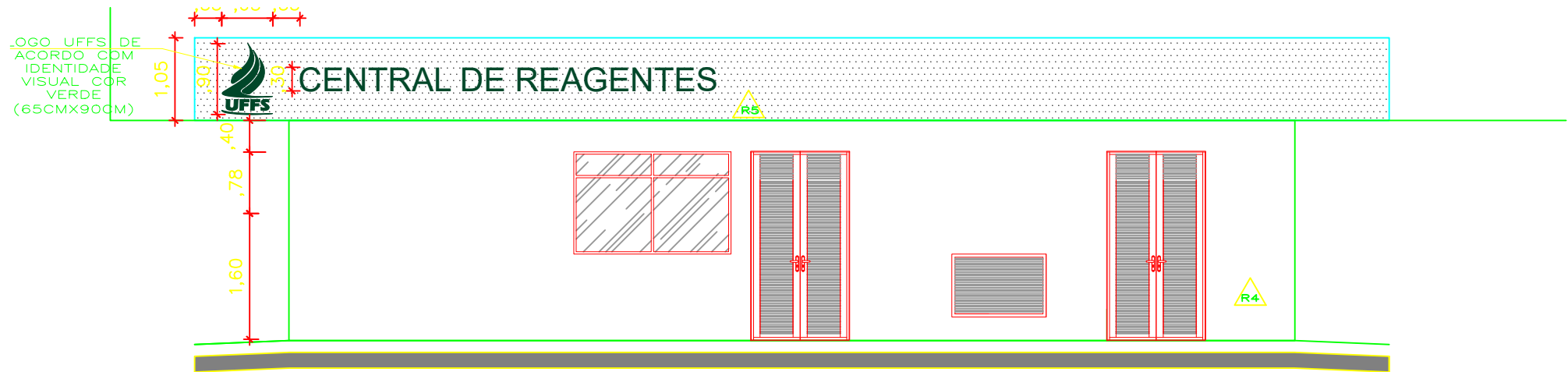

ELEVAÇÃO FRONTAL
ESC: 1/75

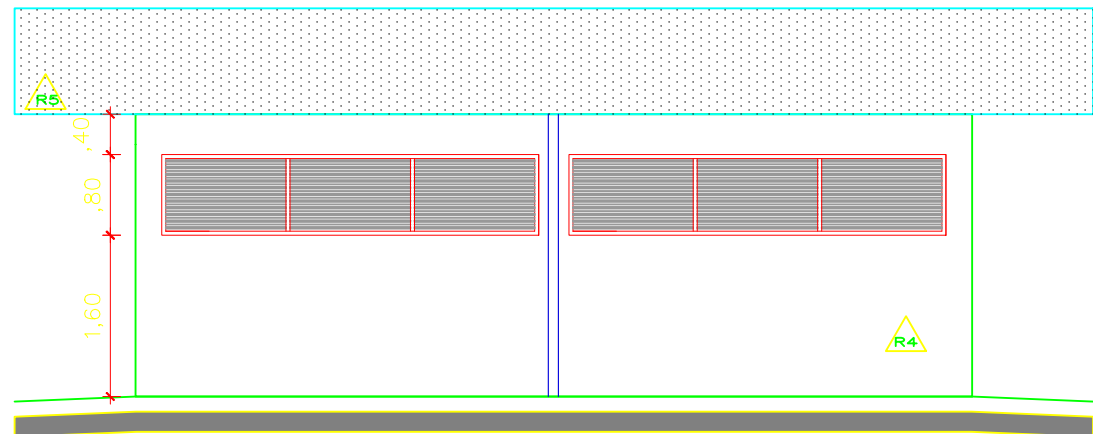

ELEVAÇÃO LATERAL DIREITA
ESC: 1/75

ESPECIFICAÇÕES

A — REVESTIMENTOS

- 1— PISO
P1— PAVER ESP. 8cm — CINZA CLARO
P2— PINTURA EPOXI — TRÊS DEMÃOS — COR BRANCA
- 2— PAREDE
R1— PINTURA INTERNA ATÉ 1,60M — EPÓXI — TRÊS DEMÃOS — COR BRANCA
R2— PINTURA INTERNA ACRÍLICA A PARTIR DE 1,60 M— BRANCO
R4— PINTURA EXTERNA LÁTEX — CINZA CLARO C155
R5— PINTURA EXTERNA ACRÍLICA — BRANCO
- 3— TETO/FORRO
T1— LAJE PINTADA — BRANCO (INTERNA COM R1)

B — ESQUADRIAS

1 — ALUMÍNIO						
CÓDIGO	DIMENSÃO	PEITORIL	QUANTIDADE	MATERIAL	TIPO	COR
JAL1	200 X 80	160	02	ALUMÍNIO	CORRER	BRANCO
JAL2	200 X 130	110	01	ALUMÍNIO	CORRER	BRANCO
JAL3	120 X 80	30	01	ALUMÍNIO	FIXA	BRANCO
JAL4	148 X 80	160	01	ALUMÍNIO	FIXA	BRANCO
JAL5	314 X 80	160	01	ALUMÍNIO	FIXA	BRANCO
JAL6	374 X 80	160	02	ALUMÍNIO	FIXA	BRANCO
AL120	120 X 240	—	05	ALUMÍNIO	ABRIR	BRANCO
2 — TERMOISOLANTE						
EP120	120 X 210	—	01	RESIST. FOGO	ABRIR	VERDE

C — CONVENÇÕES

- RALOS ESGOTO ESPECIAL
- CHUVEIRO LAVA OLHOS
- GRELHA INOX 20X120 — SEM ESGOTAMENTO — 04 PEÇAS

ESTATÍSTICA

ÁREA CENTRAL DE REAGENTES: 106,24m²

OBSERVAÇÕES:

- I - CONFERIR MEDIDAS NA OBRA.
- II - QUALQUER MODIFICAÇÃO NA OBRA PODERÃO SER FEITAS SOMENTE COM AUTORIZAÇÃO PRÉVIA AO AUTOR DO PROJETO.
- III - OS DESENHOS SÃO INDICATIVOS, NA DÚVIDA CONSULTAR O AUTOR DO PROJETO.
- IV - HAVENDO DIFERENÇAS ENTRE O DESENHO E A COTA, CONSULTAR O AUTOR DO PROJETO.
- V - TODAS AS MARCAS SERVEM COMO REFERÊNCIA DO PADRÃO DE QUALIDADE E DO ASPECTO VISUAL DESEJADO, SENDO ACEITOS EQUIVALENTES QUALIDADE IGUAL OU SUPERIOR, SOB PRÉVIA ANUÊNCIA DO AUTOR DO PROJETO E DO PROPRIETÁRIO.
- VI - PARA EXECUÇÃO DESTA PRANCHA O CONSTRUTOR DEVERÁ SER CONSULTAR E EXECUTAR TODOS OS DETALHES CONFORME PROJETOS ESTRUTURAL, ARQUITETÔNICO HIDRAULICO/PREVENÇÃO DE INCENDIO, ELÉTRICO, TELEFÔNICO, ON LINE E OUTROS.
- VII - CONSULTAR ESTA PRANCHA PARA A ELABORAÇÃO DO ORÇAMENTO, A PLANILHA DE QUANTIDADES E PREÇOS SE COMPLEMENTA QUANTO AS ESPECIFICAÇÕES E QUANTIDADES COM TODOS OS PROJETOS E RESPECTIVOS MEMORIAIS DESCRITIVOS.

<p>SECRETARIA ESPECIAL DE OBRAS: SECRETÁRIO DE OBRAS: ENG. CIV. FÁBIO CORREA GASPARETTO CREA/SC 067202-5</p> <p>FISCALIZAÇÃO DE OBRAS: CHÁPECO/SC: ENG. CIV. FÁBIO ALEX ZENARO CREA/SC 103121-3 ENG. ELETRIC. MATHEUS TODESCATT CREA/SC 111551-1 ENG. CIV. PAULO ROBERTO HENDGES CREA/RS 107012 ENG. CIV. CANISIO ROQUE SCHMIDT CREA/RS 43789 ENG. CIV. JULIANA ANA CHIARELLO CREA/RS 127886 ENG. CIV. FÁBIO ONETTA CREA/PR 84187-D ENG. CIV. FABRICIO SALESTRIN CREA/PR 127466</p> <p>ERECIMMRS: LARANJEIRAS DO SUL/PR: REALIZA/PR:</p> <p>EQUIPE TÉCNICA SEO: ARO. URB. ADRIANA FREITAG MIGOTT ARO. URB. WELLINGTON TESCHER ENG. CIV. CLAUDIO LUZ POMPERMAIER ENG. ELETRIC. SILVIO ANTONIO TESTON ENG. SANIT. ADEMIR TANCINI TEC. MEC. DANIEL ESPINO TEC. MEC. GIOVANI FAVERO TEC. ELETROTEC. DIEGO GNOATTO A.T. LEANDRO PEREIRA</p> <p>CAUIBR A41125-6 CAUIBR A58629-9 CREA/SC 177729-6 CREA/SC 109826-8 CREA/SC 094039-9 CREA/SC 113590-2 CREA/SC 114137-1</p>		<p>LOCAL: REALIZA-PR</p> <p>OBRA: CENTRAL DE REAGENTES</p> <p>PROJETO: PROJETO ARQUITETÔNICO / ADEQUAÇÕES</p> <p>CONTEÚDO: CORTES ELEVÇÕES</p> <p>ENDEREÇO: AVENIDA EDMUNDO GAIÉVSKI, 1000</p> <p>DESENHADO POR: RODRIGO</p> <p>NOME DO ARQUIVO: CENTRAL+REAGENTES_UFFS_RE_PE_ARQ_ADEQUACOES.DWG</p>		<p>FASE: EXECUTIVO</p> <p>REVISÃO Nº: R00</p> <p>DATA: 20/12/2022</p> <p>ESCALA: 1:75</p> <p>TAMANHO FOLHA: A3</p> <p>Nº PRANCHA: ARQ 05/08</p>
--	--	--	--	---

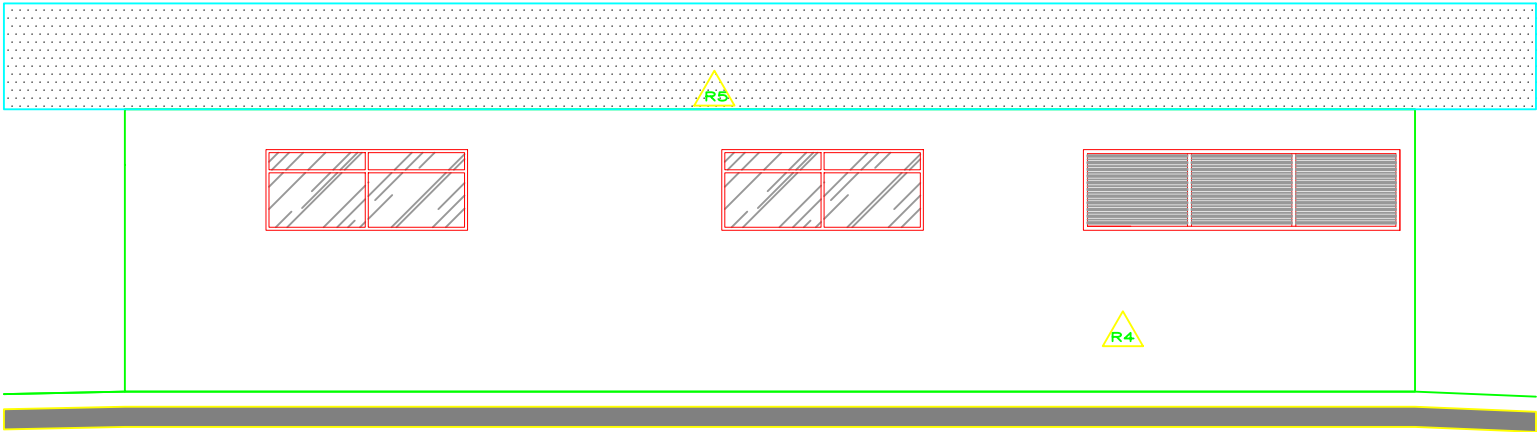

ELEVAÇÃO POSTERIOR
ESC: 1/75

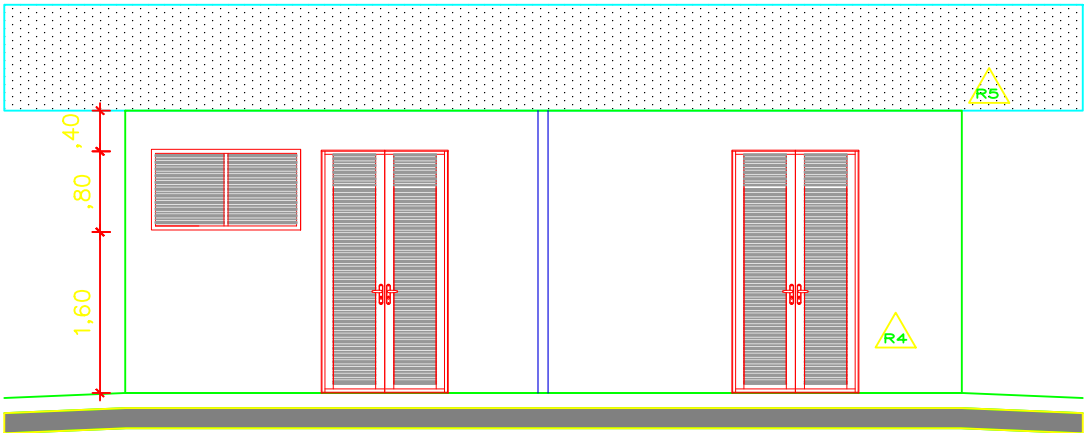

ELEVAÇÃO LATERAL ESQUERDA
ESC: 1/75

ESPECIFICAÇÕES

- A — REVESTIMENTOS**
1— PISO
P1— PAVER ESP. 8cm — CINZA CLARO
P2— PINTURA EPOXI — TRÊS DEMÃOS — COR BRANCA
2— PAREDE
R1— PINTURA INTERNA ATÉ 1,60M — EPÓXI — TRÊS DEMÃOS — COR BRANCA
R2— PINTURA INTERNA ACRILICA A PARTIR DE 1,60 M— BRANCO
R4— PINTURA EXTERNA LÁTEX — CINZA CLARO C155
R5— PINTURA EXTERNA ACRILICA — BRANCO
3— TETO/FORRO
T1— LAJE PINTADA — BRANCO (INTERNA COM R1)

B — ESQUADRIAS

1 — ALUMÍNIO

CÓDIGO	DIMENSÃO	PEITORIL	QUANTIDADE	MATERIAL	TIPO	COR
JAL1	200 X 80	160	02	ALUMÍNIO	CORRER	BRANCO
JAL2	200 X 130	110	01	ALUMÍNIO	CORRER	BRANCO
JAL3	120 X 80	30	01	ALUMÍNIO	FIXA	BRANCO
JAL4	148 X 80	160	01	ALUMÍNIO	FIXA	BRANCO
JAL5	314 X 80	160	01	ALUMÍNIO	FIXA	BRANCO
JAL6	374 X 80	160	02	ALUMÍNIO	FIXA	BRANCO
AL120	120 X 240	—	05	ALUMÍNIO	ABRIR	BRANCO

2 — TERMOISOLANTE

EC120	120 X 210	—	01	RESIST. FOGO	ABRIR	VERDE
-------	-----------	---	----	--------------	-------	-------

- C — CONVENÇÕES**
-  RALOS ESGOTO ESPECIAL
-  CHUVEIRO LAVA OLHOS
-  GRELHA INOX 20X120 — SEM ESGOTAMENTO — 04 PEÇAS

ESTATÍSTICA
ÁREA CENTRAL DE REAGENTES: 106,24m2

- OBSERVAÇÕES:**
- I - CONFERIR MEDIDAS NA OBRA.
- II - QUALQUER MODIFICAÇÃO NA OBRA PODERÃO SER FEITAS SOMENTE COM AUTORIZAÇÃO PRÉVIA AO AUTOR DO PROJETO.
- III - OS DESENHOS SÃO INDICATIVOS, NA DÚVIDA CONSULTAR O AUTOR DO PROJETO.
- IV - HAVENDO DIFERENÇAS ENTRE O DESENHO E A COTA, CONSULTAR O AUTOR DO PROJETO.
- V - TODAS AS MARCAS SERVEM COMO REFERÊNCIA DO PADRÃO DE QUALIDADE E DO ASPECTO VISUAL DESEJADO, SENDO ACEITOS EQUIVALENTES QUALIDADE IGUAL OU SUPERIOR, SOB PRÉVIA ANUÊNCIA DO AUTOR DO PROJETO E DO PROPRIETÁRIO.
- VI - PARA EXECUÇÃO DESTA PRANCHA O CONSTRUTOR DEVERÁ SER CONSULTAR E EXECUTAR TODOS OS DETALHES CONFORME PROJETOS ESTRUTURAL, ARQUITETÔNICO HIDRAULICO/PREVENÇÃO DE INCENDIO, ELÉTRICO, TELEFÔNICO, ON LINE E OUTROS.
- VII - CONSULTAR ESTA PRANCHA PARA A ELABORAÇÃO DO ORÇAMENTO, A PLANILHA DE QUANTIDADES E PREÇOS SE COMPLEMENTA QUANTO AS ESPECIFICAÇÕES E QUANTIDADES COM TODOS OS PROJETOS E RESPECTIVOS MEMORIAIS DESCRITIVOS.



PERSPECTIVAS
S. ESC.

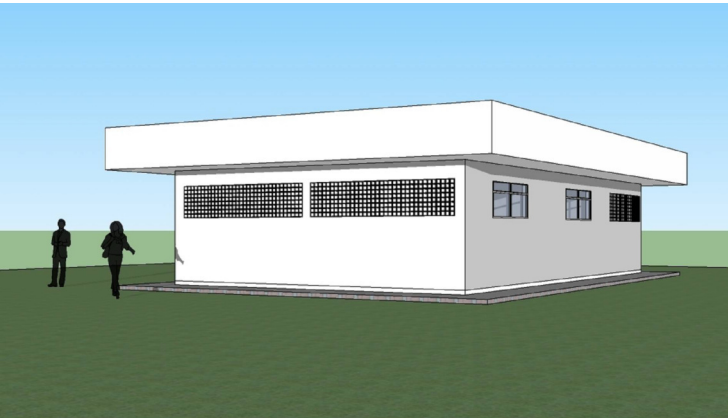

SECRETARIA ESPECIAL DE OBRAS:
SECRETÁRIO DE OBRAS: ENG. CIV. FÁBIO CORREA GASPARETTO
CREA/SC 087202-5

FISCALIZAÇÃO DE OBRAS:
CHAPEÇÓSC: ENG. CIV. FÁBIO ALEX ZENARO
CREA/SC 103121-3
ENG. ELETRIC. MATHEUS TODESCATT
CREA/SC 111551-1
ENG. CIV. PAULO ROBERTO HENDGES
CREA/RS 07012
ENG. CIV. CANÍSIO ROQUE SCHMIDT
CREA/RS 43789
ENG. CIV. JULIANA ANA CHIARELLO
CREA/RS 127986
ENG. CIV. FÁBIO ONETTA
CREA/PR 84187-D
ENG. CIV. FABRICIO BALESTRIN
CREA/PR 127486

CERRO LARGOIRS:
ERECHIMRS:
LARANJEIRAS DO SULPR:
REALIZA-PR:

EQUIPE TÉCNICA SEO:
ARQ. URB. ADRIANA FREITAG MIGOTT
ARQ. URB. WELLINGTON TISCHER
ENG. CIV. CLAUDIO LUZ POMPERMAIER
ENG. CIV. RODRIGO EMMER
ENG. ELETRIC. SILVIO ANTONIO TESTON
ENG. SANIT. ADEMIR TANCINI
TEC. MEC. DANIEL ESPIG
TEC. MEC. GIOVANI FAVERO
TEC. ELETROTEC. DIEGO GNOATTO
À T.J. LEANDRO PEREIRA

CAUBR A41125-6
CAUBR A58629-9
CREA/SC 177229-8
CREA/SC 108626-8
CREA/SC 084039-8
CREA/SC 113580-2
CREA/SC 114137-1

UFFS
UNIVERSIDADE
FEDERAL DA
FRONTEIRA SUL
Secretaria Especial de Obras-SEO
Avenida Francisco Manoel, 1° 188 D - Bloco 2 Sala 2.2.00
Caxias, Capangá, SC - CEP: 89400-000 Fone: (41) 3540-2118 - Site Oficial: www.uffs.edu.br

LOCAL:
REALIZA-PR

OBRA:
CENTRAL DE REAGENTES

PROJETO:
PROJETO ARQUITETÔNICO / ADEQUAÇÕES

CONTEÚDO:
ELEVACOES
PERSPECTIVAS

ENDEREÇO:
AVENIDA EDMUNDO GAIIEVSKI, 1000

DESENHADO POR:
RODRIGO

NOME DO ARQUIVO:
CENTRAL+REAGENTES_UFFS_RE_PE_ARQ_ADEQUACOES.DWG

FASE:
EXECUTIVO

REVISÃO Nº: R00

DATA: 20/12/2022

ESCALA: 1:75

TAMANHO FOLHA: A3

Nº PRANCHA:
ARQ 06/08

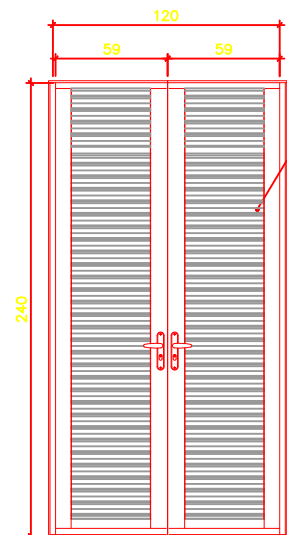

PAL120 – ELEVÇÃO
DIM. 120X240
ESC. 1/40

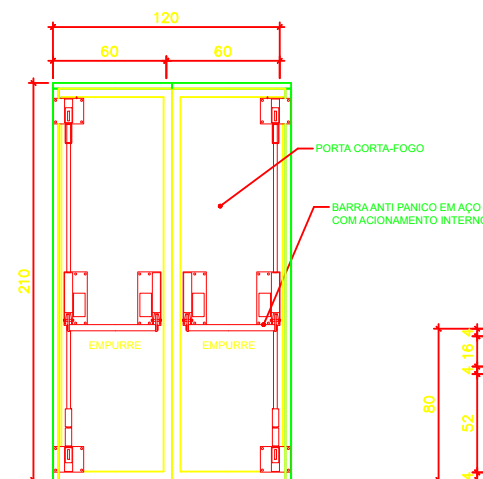

PCF120 – ELEVÇÃO
DIM. 120X210
ESC. 1/40

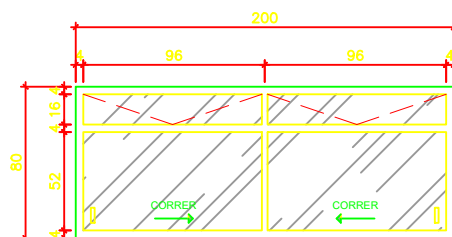

JAL1 – ELEVÇÃO
DIM. 200X80 PEI:160
ESC. 1/40

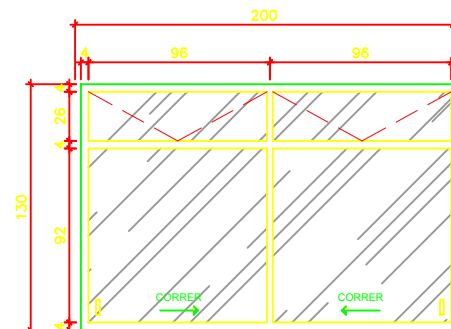

JAL2 – ELEVÇÃO
DIM. 200X130 PEI:110
ESC. 1/40

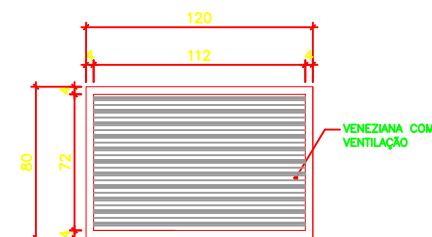

JAL3 – ELEVÇÃO
DIM. 120X80 PEI:30
ESC. 1/40

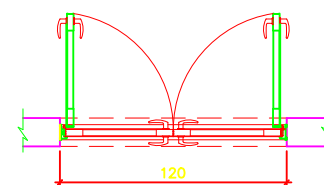

PAL120 – PLANTA
DIM. 120X240
ESC. 1/40

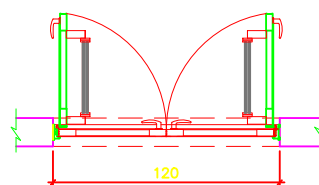

PCF120 – PLANTA
DIM. 120X210
ESC. 1/40

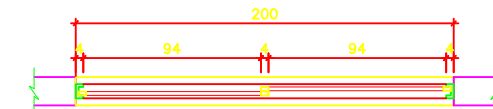

JAL1 – PLANTA
DIM. 200X80 PEI:160
ESC. 1/40

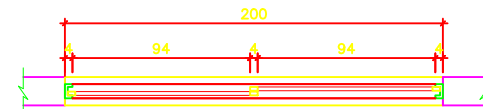

JAL2 – PLANTA
DIM. 200X130 PEI:110
ESC. 1/40



JAL3 – PLANTA
DIM. 120X80 PEI:30
ESC. 1/40

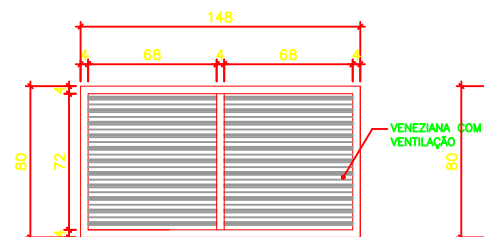

JAL4 – ELEVÇÃO
DIM. 148X80 PEI:160
ESC. 1/40

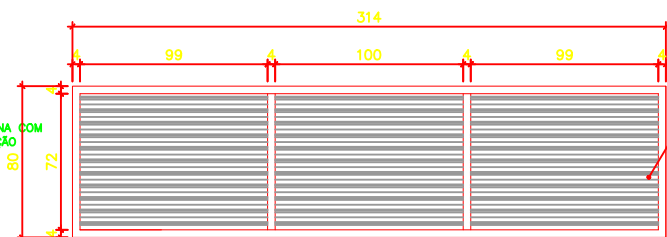

JAL5 – ELEVÇÃO
DIM. 314X80 PEI:160
ESC. 1/40

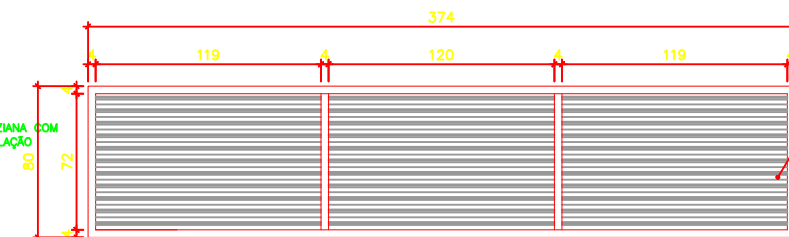

JAL6 – ELEVÇÃO
DIM. 374X80 PEI:160
ESC. 1/40

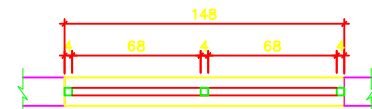

JAL4 – PLANTA
DIM. 148X80 PEI:160
ESC. 1/40

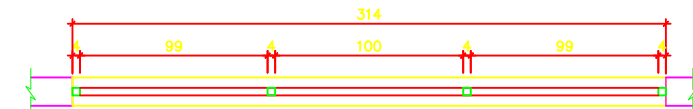

JAL5 – PLANTA
DIM. 314X80 PEI:160
ESC. 1/40

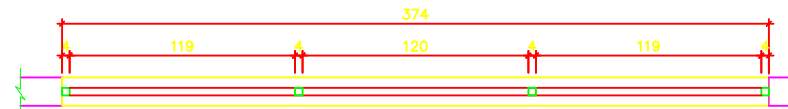

JAL6 – PLANTA
DIM. 374X80 PEI:160
ESC. 1/40

ENG. CIV. FÁBIO CORREA GASPARRETO
CREASC 067202-5
RESPONSÁVEL SEQ-UFFS

ENG. CIV. RODRIGO EMMER
CREASC 109826-8
RESPONSÁVEL TÉCNICO



UFFS
UNIVERSIDADE
FEDERAL DA
FRONTEIRA SUL
Secretaria Especial de Obras-SEO
Avenida Francisco Manoel, nº 188 - Bairro 2 Maio 2.2 - 00
Caxias, Paraná, 82 - CEP: 85800-000 - Fone: 044 3040-2110 - Site Oficial: www.uffrs.br

SECRETARIA ESPECIAL DE OBRAS:
SECRETÁRIO DE OBRAS: ENG. CIV. FÁBIO CORREA GASPARRETO
CREASC 067202-5

FISCALIZAÇÃO DE OBRAS:
CHÁPECO/SC: ENG. CIV. FÁBIO ALEX ZENARO
CREASC 103121-3
ENG. ELETRO: MATHEUS TODESCATT
CREASC 111551-1
ENG. CIV. PAULO ROBERTO HENDGES
CREASC 107012
ENG. CIV. CANÍSIO ROQUE SCHMIDT
CREASC 43789
ENG. CIV. JULIANA ANA CHIARELLO
CREASC 127866
LARANJEIRAS DO SUL/PR: ENG. CIV. FÁBIO ONETTA
CREAPR 84187-D
ENG. CIV. FABRICIO SALESTRIN
CREAPR 127466

EQUIPE TÉCNICA SEO:
ARQ. URB. ADRIANA FREITAG MIGOTT
ARQ. URB. WELLINGTON TISCHER
ENG. CIV. CLAUDIO LUZ POMPERMAUER
ENG. ELETRO: SILVIO ANTONIO TESTON
ENG. SANIT. ADEMIR TANCINI
TEC. MEC. DANIEL ESPIG
TEC. MEC. GIOVANI FAVERO
TEC. ELETROTEC. DIEGO GNOATTO
A.T. LEANDRO PEREIRA
CAUBR AS9829-9
CREASC 177729-6
CREASC 109826-8
CREASC 094039-8
CREASC 113580-2
CREASC 114137-1

LOCAL:
REALEZA-PR

OBRA:
CENTRAL DE REAGENTES
PROJETO:
PROJETO ARQUITETÔNICO / ADEQUAÇÕES
CONTEÚDO:
DETALHAMENTO ESQUADRIAS

ENDEREÇO:
AVENIDA EDMUNDO GAIEVSKI, 1000
DESENHADO POR:
RODRIGO
NOME DO ARQUIVO:
CENTRAL+REAGENTES_UFFS_RE_PE_ARQ_ADEQUACOES.DWG

FASE:
EXECUTIVO

REVISÃO Nº: R00

DATA: 20/03/2023

ESCALA: 1:40

TAMANHO FOLHA: A3

Nº PRANCHA:

ARQ 07/08

PRATELEIRAS
CONCRETO
550X70

PLANTA DE LAYOUT
PRATELEIRA 01 — ALMOXARIFADO
DIM. 550X70X180 QTDE: 1
ESC: 1/50

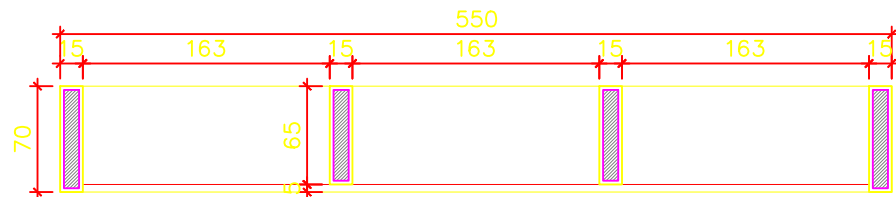

PLANTA
PRATELEIRA 01 — ALMOXARIFADO
DIM. 550X70X180 QTDE: 1
ESC: 1/50

PRATELEIRAS
CONCRETO
800X70

PLANTA DE LAYOUT
PRATELEIRA 02 — ALMOXARIFADO
DIM. 800X70X180 QTDE: 1
ESC: 1/50

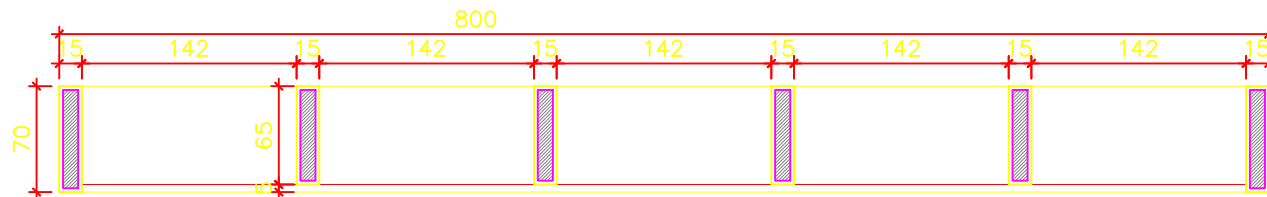

PLANTA
PRATELEIRA 02 — ALMOXARIFADO
DIM. 800X70X180 QTDE: 1
ESC: 1/50

PRATELEIRAS
CONCRETO
400X110

PLANTA DE LAYOUT
PRATELEIRA 03 — ALMOXARIFADO
DIM. 400X110X180 QTDE: 1
ESC: 1/50

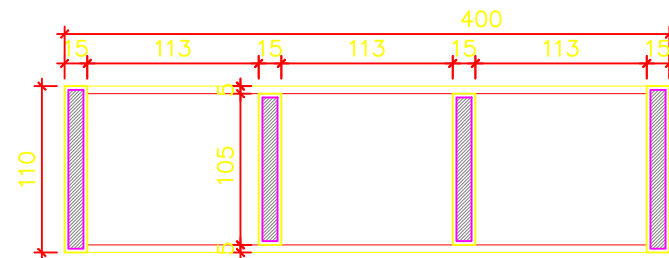

PLANTA
PRATELEIRA 03 — ALMOXARIFADO
DIM. 400X110X180 QTDE: 1
ESC: 1/50

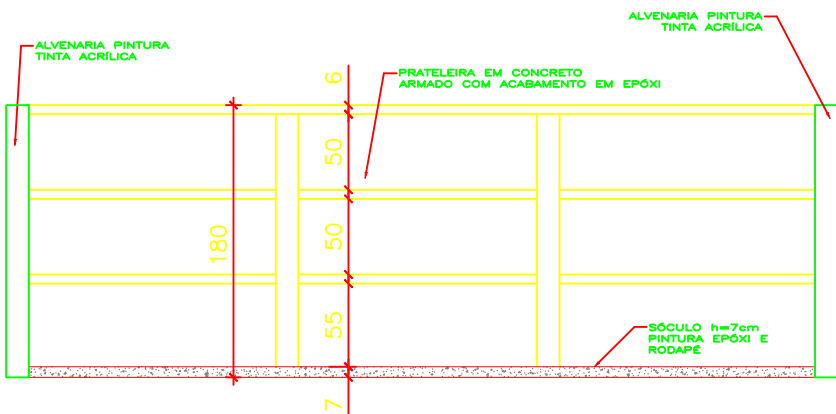

ELEVAÇÃO
PRATELEIRA 01 — ALMOXARIFADO
DIM. 550X70X180 QTDE: 1
ESC: 1/50

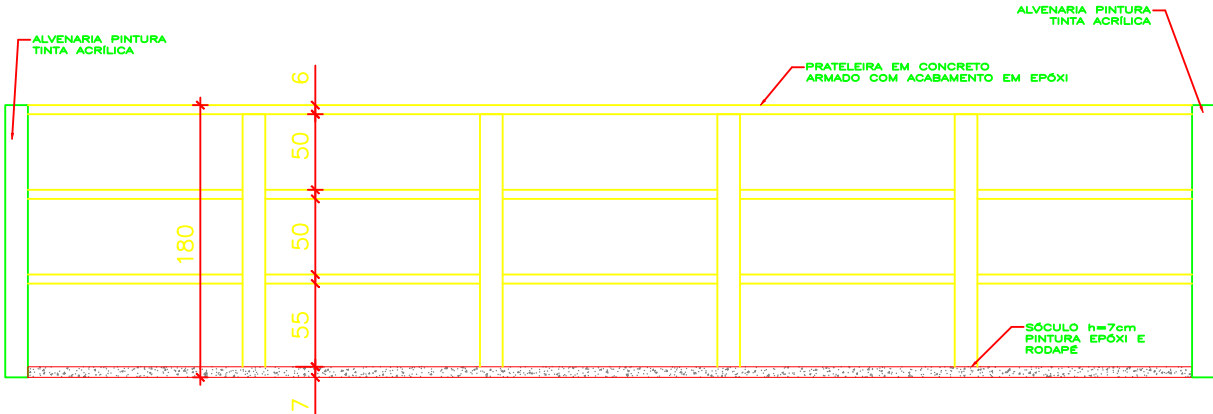

ELEVAÇÃO
PRATELEIRA 02 — ALMOXARIFADO
DIM. 800X70X180 QTDE: 1
ESC: 1/50

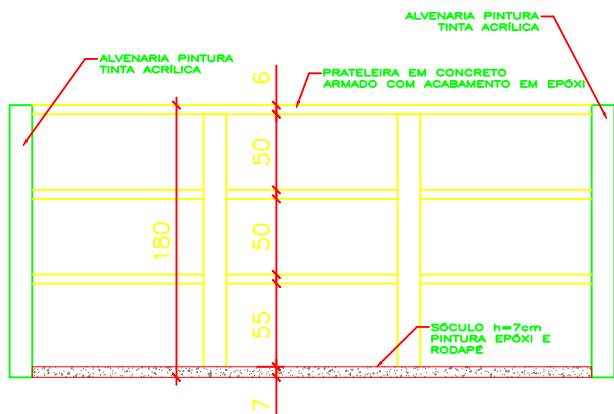

ELEVAÇÃO
PRATELEIRA 03 — ALMOXARIFADO
DIM. 400X110X180 QTDE: 1
ESC: 1/50



PLANTA DE LAYOUT
BANCADA 01 — ALMOXARIFADO
DIM. 150X70X95 QTDE: 1
ESC: 1/50

R	1,50 ml
S	2,90 ml
T	1,05 m2

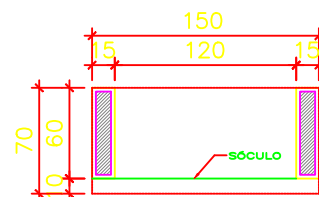

PLANTA
BANCADA 01 — ALMOXARIFADO
DIM. 150X70X95 QTDE: 1
ESC: 1/50

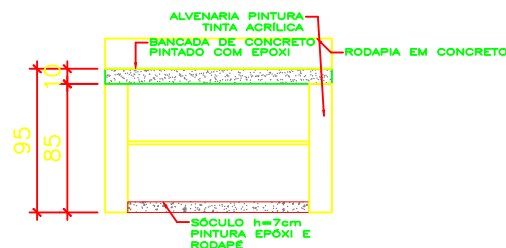

ELEVAÇÃO
BANCADA 01 — ALMOXARIFADO
DIM. 150X70X95 QTDE: 1
ESC: 1/50

ENG. CIV. FÁBIO CORREA GASPARRETO
CREA/SC 067202-5
RESPONSÁVEL SEQ-UFFS

ENG. CIV. RODRIGO EMMER
CREA/SC 109826-8
RESPONSÁVEL TÉCNICO



UFFS
UNIVERSIDADE
FEDERAL DA
FRONTEIRA SUL
Secretaria Especial de Obras-SEO

SECRETARIA ESPECIAL DE OBRAS:
SECRETÁRIO DE OBRAS: ENG. CIV. FÁBIO CORREA GASPARRETO
CREA/SC 067202-5

FISCALIZAÇÃO DE OBRAS:
CHAPECÓSC: ENG. CIV. FÁBIO ALEX ZENARO
CREA/SC 103121-3
ENG. ELETRIC. MATHEUS TODESCATT
CREA/SC 111551-1
ENG. CIV. PAULO ROBERTO HENDGES
CREA/SC 107012
ENG. CIV. CANISIO ROQUE SCHMIDT
CREA/SC 43789
ENG. CIV. JULIANA ANA CHIARELLO
CREA/SC 127886
ENG. CIV. FÁBIO ONETTA
CREA/PR 84187-D
ENG. CIV. FABRICIO SALESTRIN
CREA/PR 127486

CERRO LARGOIRS:
ERECHIMRS:
LARANJEIRAS DO SULPR:
REALIZA-PR:

EQUIPE TÉCNICA SEO:
ARO. URB. ADRIANA FREITAG MIGOTT
ARO. URB. WELLINGTON TESCHER
ENG. CIV. CLAUDIO LUZ POMPERMAIER
ENG. CIV. RODRIGO EMMER
ENG. ELETRIC. SILVIO ANTONIO TESTON
ENG. SANIT. ADEMIR TANCINI
ENG. MEC. DANIEL ESPIG
TEC. MEC. GIOVANI FAVERO
TEC. ELETROTEC. DIEGO GNOATTO
A.T. LEANDRO PEREIRA

CAUIBR A41125-6
CAUIBR A58629-9
CREA/SC 177729-8
CREA/SC 109826-8
CREA/SC 094039-8
CREA/SC 113580-2
CREA/SC 114137-1

LOCAL:
REALIZA-PR

OBRA:
CENTRAL DE REAGENTES

PROJETO:
PROJETO ARQUITETÔNICO / ADEQUAÇÕES

CONTEÚDO:
DETALHAMENTO BANCADA E PRATELEIRAS

ENDEREÇO:
AVENIDA EDMUNDO GAIÉVSKI, 1000

DESENHADO POR:
RODRIGO

NOME DO ARQUIVO:
CENTRAL+REAGENTES_UFFS_RE_PE_ARQ_ADEQUACOES.DWG

FASE:
EXECUTIVO

REVISÃO Nº: R00

DATA: 20/12/2022

ESCALA: 1:50

TAMANHO FOLHA: A3

Nº PRANCHA:

ARQ 08 / 08



Emitido em 20/12/2022

Projeto Nº DOC (88) ITEM 5 - PROJETO ARQ - 7 PRANCHAS/2022 - DGCT (10.55.01.01)
(Nº do Documento: 96)

(Nº do Protocolo: NÃO PROTOCOLADO)

(Assinado digitalmente em 13/04/2023 12:14)

FABIO CORREA GASPARETTO

SECRETARIO

SEO (10.55)

Matrícula: ###152#0

(Assinado digitalmente em 14/04/2023 12:28)

RODRIGO EMMER

ENGENHEIRO-AREA

DPA (10.55.04)

Matrícula: ###708#2

Visualize o documento original em <https://sipac.uffs.edu.br/documentos/> informando seu número: **96**, ano: **2022**,
tipo: **Projeto**, data de emissão: **12/04/2023** e o código de verificação: **b809078785**